

M 1:100

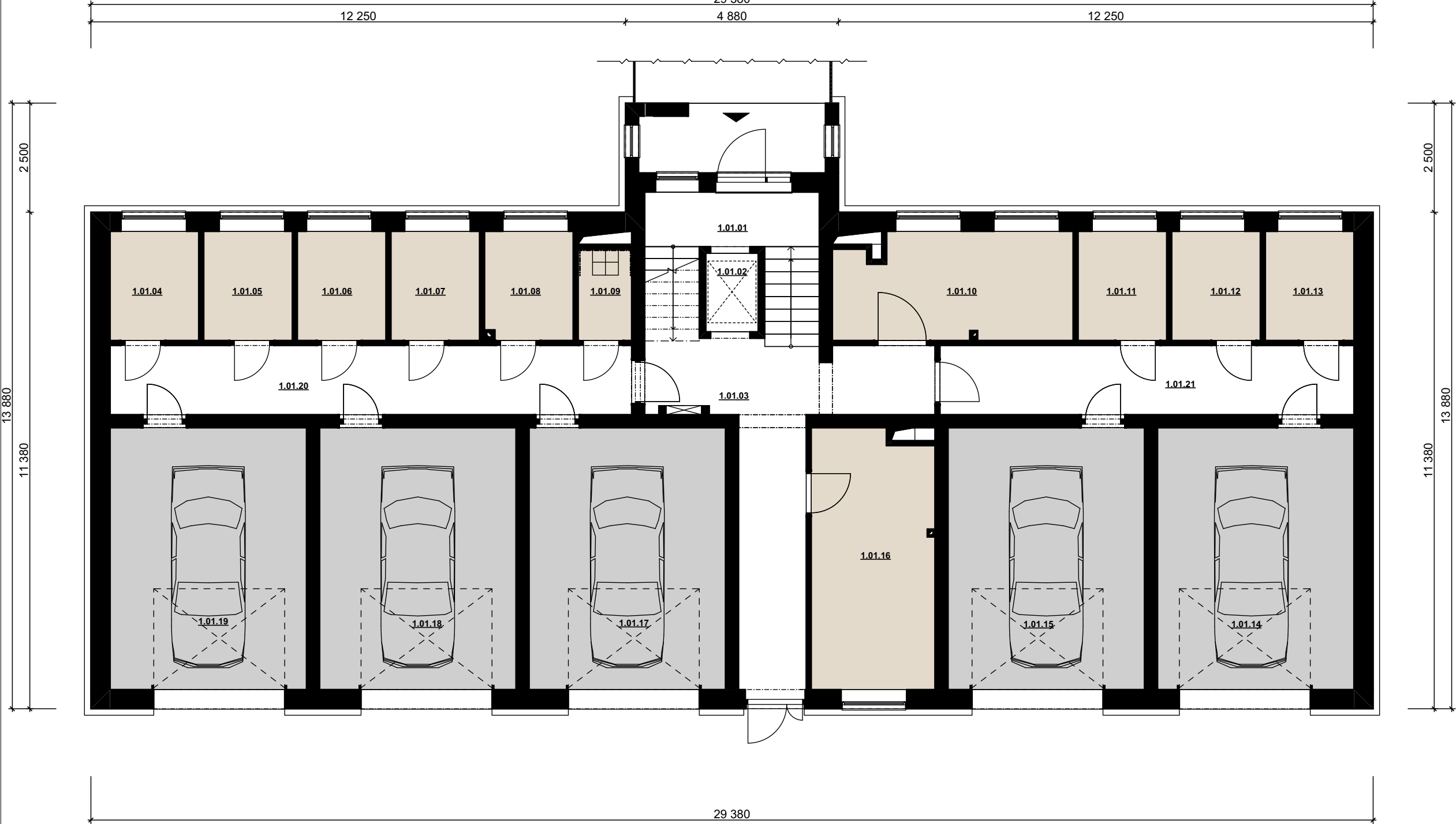

| OZN | Název místnosti | Plocha (m2) |
|---------|--------------------|-------------|
| 1.01.01 | SCHODIŠTĚ | 12,30 |
| 1.01.02 | VÝTAH | 2,38 |
| 1.01.03 | CHODBA | 21,11 |
| 1.01.04 | KÓJE | 5,07 |
| 1.01.05 | KÓJE | 5,07 |
| 1.01.06 | KÓJE | 5,07 |
| 1.01.07 | KÓJE | 5,07 |
| 1.01.08 | KÓJE | 5,07 |
| 1.01.09 | ÚKLIDOVÁ MÍSTNOST | 2,56 |
| 1.01.10 | TECHNICKÁ MÍSTNOST | 13,12 |
| 1.01.11 | KÓJE | 5,07 |
| 1.01.12 | KÓJE | 5,07 |
| 1.01.13 | SUŠÁRNA | 5,07 |
| 1.01.14 | GARÁŽ | 27,00 |
| 1.01.15 | GARÁŽ | 27,00 |
| 1.01.16 | KOLÁRNA | 16,53 |
| 1.01.17 | GARÁŽ | 27,00 |
| 1.01.18 | GARÁŽ | 27,00 |
| 1.01.19 | GARÁŽ | 27,00 |
| 1.01.20 | CHODBA | 18,94 |
| 1.01.21 | CHODBA | 15,03 |

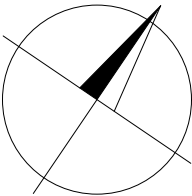

LEGENDA ZÓN MISTNOSTÍ

- GARÁŽE
- TECHNICKÉ ZÁZEMÍ
- KOMUNIKAČNÍ PLOCHY

0,000 = 236,820 m.n.m , B.p.v. / SOUŘADNICOVÝ SYSTÉM JTSK

| | | | | |
|-----------------|--|--|---|-----------------|
| PŘEDMĚT | BAKALÁŘSKÁ PRÁCE | | <div><div>T</div><div>FAKULTA STAVEBNÍ ÚSTAV pozemního stavitelství</div></div> | |
| VYPRACOVAL | DANIEL SEDLÁČEK | | | |
| KONTROLOVAL | ING. KAREL STRUHALA, Ph.D. | | | |
| STAVEBNÍK | MĚSTO HLUČÍN | | | |
| MÍSTO STAVBY | Cihelní 1490,Hlučín,748 01,Česká Republika | | | |
| NÁZEV STAVBY | NOVOSTAVBA BYTOVÉHO DOMU | | | |
| STAVEBNÍ OBJEKT | SO 01 BYTOVÝ DŮM | | FORMÁT | 2xA4 |
| ČÁST | STUDIE | | DATUM | 23.05.2023 |
| OBSAH: | STUDIE - 1.NP | | STUPEŇ PD | DPS |
| | | | MEŘITKO | Č. VÝKRESU S.03 |